FAHRPLAN & AUSFLÜGE 2024

Unterwegs im Paradies

ONLINE-TICKETS

Bodensee
SCHWEIZ. BODENSEE SCHIFFFAHRT

SONNTAGS-BRUNCH

Die beliebteste Erlebnisfahrt am Bodensee

HAUSGEMACHT, FRISCH UND LECKER
Verwöhnen Sie sich am Sonntag mit einem köstlichen Brunch auf der glamourösen MS Säntis oder dem renovierten Flaggschiff MS St. Gallen.

ANGEBOT
Kalte und warme Leckerbissen wie Müsli, Eierspeisen, Speck & Co., Säfte, Kaffee, Tee etc.

PREIS
Brunchbuffet inkl.
3 Stunden Schifffahrt mit Aussicht aufs «Paradies».

Erwachsene CHF 89.00
12–15 Jahre CHF 39.00
6–11 Jahre CHF 25.00
unter 6 Jahren kostenlos

Information & Reservation: bodensee-schiffe.ch, Tel. +41 71 466 78 88, info@sbsag.ch

LEINEN LOS!

Die Bodenseeregion ist ein Ort, an dem man die Natur geniessen und gleichzeitig in kulturelle Erfahrungen eintauchen kann. Mittendrin in dieser Region verankert ist die Schweizerische Bodensee-Schifffahrt AG, welche in diesem Jahr in die 170. Schifffahrtssaison startet. Gleichzeitig feiert die Kursschifffahrt auf dem Bodensee ihr 200-jähriges Jubiläum. Im Jahre 1824 nahm das MS Wilhelm, als erstes Dampfschiff auf dem Bodensee, den Verkehr auf.

In Zeiten, in denen Veränderungen unser tägliches Leben prägen, setzen wir gleichermassen auf Stabilität und Abenteuer. Unser neuer Fahrplan ist eine Mischung aus Bewährtem und Neuem. Wir laden Sie ein, die Schönheit der Bodenseeregion mit uns zu entdecken und unvergessliche Momente auf dem Wasser zu erleben.

Geniessen Sie die Bodenseeregion auf unserer Fähre oder einem unserer Kursschiffe. Ein Abenteuer, das sich einfach mit den unzähligen Ausflugszielen der Region kombinieren lässt. Auch im Bereich Erlebnisfahrten werden im Jahr 2024 über hundert Anlässe zu unterschiedlichen Themen angeboten. Unser Restaurant HAFEN mit nautischem Ambiente oder das neue Ristorante PORTO mit italienischen Spezialitäten, direkt am Hafen in Romanshorn, runden Ihren Ausflug kulinarisch ab. Auch für Ihren Event sind wir mit unseren Schiffen und dem Kornhaus in Romanshorn der richtige Ansprechpartner.

Was auch immer Sie mit uns unternehmen, wir freuen uns, Sie bei uns begrüssen zu dürfen und wünschen Ihnen viel Vergnügen und genussreiche Stunden.

Ihre Schweizerische Bodensee-Schifffahrt AG

SEITE 5
KULINARISCHE AUSFLÜGE

SEITE 6 – 7
AUSFLUGSTIPPS

SEITE 8
HISTORISCHE SCHIFFFAHRT BODENSEE

SEITE 9
UNSERE FLOTTE

SEITE 10 – 11
IHR EVENT

SEITE 12 – 17
ERLEBNISFAHRTEN

SEITE 18 – 19
RESTAURANTS

SEITE 20 – 21
TARIFE

SEITE 22 – 25
FAHRPLAN (AUSKLAPPEN)

GESCHENK-KARTE

Verschenken Sie ein unvergessliches Erlebnis

Unsere Geschenkkarte ist ein ideales Präsent, ob zum Geburtstag, zu Weihnachten, als Dankeschön oder einfach so. Das Sujet sowie der Betrag, den Sie auf die Karte laden möchten, sind frei wählbar (Mindestbetrag CHF 20.00).

Das Guthaben kann für Schiffstickets, für kulinarische Leckerbissen auf unseren Schiffen sowie in unserem Ristorante PORTO und im Restaurant HAFEN eingelöst werden. Auch für unsere Erlebnisfahrten kann die Geschenkkarte eingesetzt werden. So zum Beispiel für den beliebten Sonntagsbrunch. Die Karte kann jederzeit online auf unserer Webseite, telefonisch oder per E-Mail bestellt werden.
bodensee-schiffe.ch / Tel. +41 71 466 78 88 / info@sbsag.ch

BESTELLEN SIE IHREN GUTSCHEIN ONLINE

MIT UNSERER GESCHENKKARTE MACHEN SIE JEDEM EINE FREUDE!

KULINARISCHE AUSFLÜGE

Lassen Sie sich von uns verwöhnen

CAPTAIN'S FRÜHSTÜCK

Der Morgen, sagt man, entscheidet über den Erfolg des Tages. Auf ausgewählten Kursen unseres Fahrplans bieten wir ein Kombiticket mit reichhaltigem Captain's Frühstück an. Online oder telefonisch unter +41 71 466 78 88 bis 48h vor Abfahrt buchbar.

GASTROANGEBOT

Getränke
Kaffee, Tee, Milch, Schokolade, Ovo, Orangensaft, Wasser

Speisen
Verschiedene Brote und Brötchen, Zopf, Gipfeli, Butter, Margarine, Konfitüre, Honig, Schokoladenaufstrich Joghurt, Frühstückscerealien, Nüsse und Kerne

Fruchtsalat und Früchte, regionale Fleisch- und Käseplatten, Rührei und gebratener Speck

Dessertauswahl
Hausgemachte Dessertvariationen

Die Speisen werden Ihnen an den Tisch serviert (Tellerservice).

MÖGLICHE KURSFAHRTEN

Frühstücksfahrt bis zur Insel Mainau / Meersburg

Romanshorn ab: 09.25 Uhr
Mainau an: 11.55 Uhr
Meersburg an: 12.25 Uhr

Frühstücksfahrt nach Langenargen, Rorschach und zurück

Romanshorn ab: 08.30 Uhr
Langenargen an: 10.01 Uhr
Rorschach an: 10.50 Uhr
Romanshorn an: 11.58 Uhr

Frühstück (ohne Schifffahrt)

à CHF 35.00 pro Person

ZANDERKNUSPERLI-FAHRTEN

Feine Fischknusperli sind die Spezialität des Hauses und bei unseren Gästen besonders beliebt. Auf ausgewählten Schiffen können Sie die Fischknusperli online vorbestellen. Eine Bestellung direkt vor Ort ist ebenfalls möglich – solange der Vorrat reicht.

UNSERE ZANDERKNUSPERLI SIND AUF FOLGENDEN KURSEN ERHÄLTLICH:

Dreiländereck, Insel Mainau und Langenargen.

Zanderknusperli mit Pommes Frites oder gemischtem Salat

à CHF 29.50

AUSFLUGS-TIPPS

Ausflugsziele entdecken

Ein Tagesausflug auf dem Bodensee mit dem Schiff ist für Jung und Alt ein besonderes Erlebnis. Gerne stellen wir Ihnen an dieser Stelle vier Ausflugstipps vor. Weitere Reisevorschläge finden Sie auf unserer Webseite.

APPENZELLER WITZERLEBNIS

Geniessen Sie nostalgische Fahrten mit den Zahnradbahnen, lachen Sie über die «listig-träfen» Appenzeller Witze und erleben Sie eine gemütliche Schifffahrt durch das Naturschutzgebiet Altenrhein. Den Appenzeller Witz erleben Sie ab 2024 mit allen Sinnen. Lassen Sie sich berauschen.

Vom 18. Mai bis 6. Oktober 2024 bringen wir Sie täglich von Rorschach nach Rheineck und wieder zurück.

FAHRPLAN

Rorschach ab
09.10 Uhr / 12.00 Uhr / 14.15 Uhr

Rheineck an
10.25 Uhr / 13.00 Uhr / 15.30 Uhr

Rheineck ab
10.37 Uhr / 13.05 Uhr / 15.37 Uhr

Rorschach an
11.51 Uhr / 14.10 Uhr / 16.50 Uhr

TICKETS

Rundfahrtentickets sind online (bodensee-schiffe.ch) sowie am Bahnhof und auf dem Schiff erhältlich.

→ witzerlebnis.ch

RORSCHACH – BREGENZ

Wir bringen Sie am Morgen mit dem Schiff in die Landeshauptstadt Vorarlbergs, in welcher unzählige Attraktionen locken: Sei dies ein Besuch der Innenstadt oder die Fahrt auf den Pfänder. Mit dem Zug oder mit dem Schiff über Lindau kommen Sie zurück nach Rorschach oder Romanshorn.

FAHRPLAN

Romanshorn ab: 10.10 Uhr

Rorschach ab: 11.25 Uhr

Bregenz an: 12.45 Uhr

Rückfahrt mit der S7 (Thurbo) ab Bregenz:
18.00 Uhr (täglich)
16.00 / 20.00 / 22.00 Uhr (Fr – So)

Oder mit den VSU-Schiffen via Lindau.

→ pfaenderbahn.at

INSEL MAINAU

Tauchen Sie ein in die faszinierende Pflanzenwelt der Insel Mainau und geniessen Sie einen Spaziergang durch die vielfältige Park- und Gartenanlage. Über 20 Hektar Blumeninsel mit grandiosen Aussichten auf den Bodensee und das Alpenpanorama laden zum Flanieren und Entschleunigen ein. Im Schmetterlingshaus finden Sie mehr als 120 Arten farbenprächtiger Tagfalter sowie eine tropische Vegetation.

Vom 18. Mai bis 6. Oktober 2024 bringen wir Sie täglich zur Blumeninsel Mainau und wieder zurück.

FAHRPLAN

Romanshorn ab
09.25 Uhr / 14.25 Uhr

Kreuzlingen ab
11.05 Uhr / 15.35 Uhr

Insel Mainau an
11.55 Uhr / 16.00 Uhr

Insel Mainau ab
16.05 Uhr

Kreuzlingen an
17.18 Uhr

Romanshorn an
18.35 Uhr

→ mainau.de

MOMÖ – SCHWEIZER MOSTEREI- UND BRENNEREI-MUSEUM

Fahren Sie mit uns ins Schweizer Mosterei- und Brennereimuseum nach Arbon. Das Museum hat sich ganz dem Thurgauer Wahrzeichen, dem Apfel, verschrieben. In einer interaktiven Ausstellung zeigt das Traditionsunternehmen auf, wie Äpfel aus der Region zu Apfelsaft, Most oder Cider verarbeitet werden. Eine Reise, die sich auf jeden Fall lohnt. Dieser Ausflug kann auch mit einer Zugfahrt kombiniert werden.

FAHRPLAN

Romanshorn ab
08.30 Uhr / 10.10 Uhr / 12.10 Uhr*

Arbon an
09.05 Uhr / 10.45 Uhr / 14.30 Uhr

Arbon ab
11.23 Uhr / 16.05 Uhr / 19.43 Uhr

Romanshorn an
11.58 Uhr / 16.35 Uhr / 20.13 Uhr

Rorschach ab
10.55 Uhr / 14.00 Uhr / 19.18 Uhr

Arbon an
11.20 Uhr / 14.30 Uhr / 19.43 Uhr

Arbon ab
10.45 Uhr / 11.23* Uhr

Rorschach an
11.20 Uhr / 13.50 Uhr

*via Langenargen

Sie erreichen das MOMÖ in einem kurzen Spaziergang ab dem Hafen Arbon oder mit den öffentlichen Verkehrsmitteln.

→ momoe.ch

Buchen Sie online unter
www.hs-bodensee.eu

Fahrten ab Schweizer Häfen 2024

Dampfschiff Hohentwiel

Rorschach

» **Captain's Dinner**
Sa 08 Juni | 19:00 Uhr

» **Festspielfahrt**
So 04 Aug | 18:15 Uhr

» **Zeitreise**
Mi 21 Aug | 13:30 Uhr

Arbon

» **Rundfahrt**
So 19 Mai | 16:05 Uhr

» **arbon classics**
Sa 25 Mai | So 26 Mai

Romanshorn

» **Dixieland – Jazz on Board**
Do 16 Mai | 19:00 Uhr

» **Rundfahrt**
So 19 Mai | 15:15 Uhr

» **Captain's Dinner**
Di 27 Aug | 19:00 Uhr

Motorschiff Oesterreich

Rorschach

» **Kaiserfahrt**
Do 01 Aug | 14:30 Uhr

» **Ländle Lunch**
So 15 Sep | 12:00 Uhr

Romanshorn

» **Hafenfest Romanshorn**
Sa 20 Apr | So 21 Apr
Restaurant 11 – 17 Uhr

» **Sundowner**
Do 01 Aug | 19:00 Uhr

Arbon

» **arbon classics**
Sa 25 Mai | So 26 Mai

» **Zeitreise**
Do 06 Juni | 13:30 Uhr

» **Café de Paris**
Do 22 Aug | 19:00 Uhr

» **Zeitreise Deluxe**
Mi 28 Aug | 17:30 Uhr

DAMPFSCHIFF
HOHENTWIEL
1913

Historische Schifffahrt Bodensee
HSB
2019

MOTORSCHIFF
OESTERREICH
1928

UNSERE FLOTTE

MS ST. GALLEN
182 Innensitzplätze
Kapazität: 650 Personen
Heimathafen: Romanshorn

MS ZÜRICH
160 Innensitzplätze
Kapazität: 500 Personen
Heimathafen: Romanshorn

MS THURGAU
180 Innensitzplätze
Kapazität: 500 Personen
Heimathafen: Romanshorn

MS SÄNTIS
114 Innensitzplätze
Kapazität: 180 Personen
Heimathafen: Romanshorn

MS RHYNEGG
112 Innensitzplätze
Kapazität: 300 Personen
Heimathafen: Rorschach

MS RHYSPITZ
50 Innensitzplätze
Kapazität: 150 Personen
Heimathafen: Romanshorn

MS ALTE RHY
36 Innensitzplätze
Kapazität: 60 Personen
Heimathafen: Rorschach

MF ROMANSHORN
100 Innensitzplätze
Kapazität: 560 Personen
Heimathafen: Romanshorn

MF EUREGIA
300 Innensitzplätze
Kapazität: 700 Personen
Heimathafen: Romanshorn

Alle Schiffe können für Ihren Anlass gemietet werden. Die Preise variieren je nach Schiff zwischen CHF 1'200.– und 6'800.– für 2 Stunden Fahrt ab dem Heimathafen.

Informationen für unsere beeinträchtigten Gäste finden Sie auf unserer Webseite unter bodensee-schiffe.ch

IHRE EVENT-LOCATION

Willkommen im Kornhaus Romanshorn

Das Kornhaus ist eine einzigartige Eventlocation am idyllischen Bodensee. Mit seiner Geschichte, Architektur und Lage ist es der ideale Ort für Veranstaltungen jeglicher Art. Ob Firmenevent, Familienfeier, Hochzeit oder Seminar – hier sind Sie genau richtig.

Unsere vielfältigen Eventflächen bieten Platz für die Umsetzung Ihrer individuellen Wünsche. Für Firmenevents bieten wir Räume, in denen Sie Ihre Mitarbeitenden motivieren und neue Ideen entwickeln können.

Die Räumlichkeiten bieten einen romantischen Rahmen für Hochzeiten und eine idyllische Atmosphäre für Privatfeiern aller Art.

Kornhaus Romanshorn, Friedrichshafnerstrasse 54, 8590 Romanshorn
kornhaus-events.ch, Tel. +41 71 466 78 88, events@sbsag.ch

IHR EIGENES SCHIFF

Unvergessliche Momente

Entfliehen Sie dem Alltag und erleben Sie unvergessliche Momente auf unseren Charterschiffen. Egal, ob für Firmenveranstaltungen oder private Feiern, wir bieten massgeschneiderte Lösungen für Ihren besonderen Anlass.

Unsere Flotte bietet eine Vielzahl von Optionen, von kleinen und intimen bis hin zu geräumigen Schiffen.

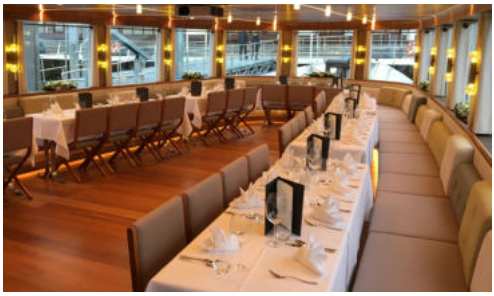

Unser erfahrenes Team steht Ihnen bei der Organisation Ihres einzigartigen Events zur Seite.

Schweizerische Bodensee-Schifffahrt AG, Friedrichshafnerstrasse 55, 8590 Romanshorn
bodensee-schiffe.ch, Tel. +41 71 466 78 88, events@sbsag.ch

TOP ERLEBNIS-FAHRTEN

Buchen Sie noch heute Ihre Tickets für die beliebten Erlebnisfahrten. Sämtliche Tickets sind unter bodensee-schiffe.ch verfügbar.

MEERSBURG & LINDAU BY NIGHT

Starten Sie den Abend mit einem Aperitif auf der Fahrt zu einem der malerischen Städtchen. Geniessen Sie anschliessend einen gemütlichen Aufenthalt in Meersburg oder Lindau. Es erwarten Sie prachtvolle Schlossanlagen, idyllische Gässchen und einladende Restaurants sowie Cafés direkt am Bodensee.

FAJITASCHIFF

Geniessen Sie während einer Abendrundfahrt leckere Fajitas und haben Sie Spass mit Ihrer Familie und Freunden. Lassen Sie den Abend an Bord ausklingen und tauchen Sie in die Welt der mexikanischen Küche ein. Die Weite des Bodensees versetzt Sie in Ferienstimmung und sorgt für ein gemütliches Beisammensein in toller Atmosphäre.

KRIMIDINNER AN BORD

Seien Sie dabei, wenn das Schiff zum Schauplatz eines mysteriösen Verbrechens wird. Hier wird Ihnen spannende Unterhaltung und köstliches Essen geboten, während Sie eine Welt voller Geheimnisse und Rätsel entdecken. Lassen Sie sich von der fesselnden Atmosphäre verzaubern und werden Sie selbst zum Detektiv.

SCHÜTZENGARTENS BURGERSCHIFF

Geniessen Sie während einer Abendrundfahrt verschiedene leckere Burger. Das vielfältige Angebot hält für jeden Geschmack den passenden Burger bereit: Diverse Buns, hausgemachte Rindfleischburger, Pulled Pork, Crispy Chicken und auch vegetarische Alternativen. Diverse Extras zum Belegen und Beilagen wie Kartoffel Wedges runden das Burger-Erlebnis ab. Gegen den Durst servieren wir Ihnen ausgewählte Biersorten der Brauerei Schützengarten.

KREUZLINGER SEENACHTFEST

Das Kreuzlinger Seenachtfest ist das Sommer-Highlight am Bodensee und lockt jährlich tausende Besucher an. Erleben Sie das spektakuläre Feuerwerk fernab der Besucherströme auf einem unserer Schiffe. Egal, ob Sie den Abend mit einem servierten Menü, einem auserlesenen Buffet oder mit Grilladen geniessen, diese Fahrt wird für alle an Bord zum unvergesslichen Erlebnis.

WILDSCHIFF

Sonntag ist Familienzeit – nehmen Sie sich Zeit für Ihre Familie oder Freunde und geniessen Sie ein auserlesenes Wildbuffet auf dem Schiff. Eine kurzweilige Ausfahrt auf dem Bodensee macht das Sonntagserlebnis perfekt.

FONDUE- / RACLETTE-SCHIFF

Zusammen speisen, lachen, plaudern und in geselliger Runde einen genussvollen Abend verbringen, verbindet. Falls Sie auch zu den Menschen gehören, die Traditionen lieben, steht Ihrem Fondue- oder Racletteplausch auf dem Schiff nichts mehr im Weg. Speziell auserlesene Käsesorten werden als Raclette und frisch zubereitetes Fleisch als Fondue Chinoise serviert. Auch alle Käse-fondue-Liebhaber können sich am reichhaltigen Beilagenbuffet erfreuen, natürlich alles à discrétion. Die Fahrten eignen sich bestens für Firmen- und Vereinsanlässe.

SILVESTERSCHIFFE

Happy New Year – feiern Sie den Jahreswechsel mit uns auf dem Bodensee. Ob festlich gediegen oder eher ausgelassen – unsere unterschiedlichen Silvesterschiffe garantieren gute Stimmung und Geselligkeit für jeden Geschmack. Wir freuen uns, mit Ihnen aufs neue Jahr anzustossen. Die Silvesterschiffe verkehren ab Romanshorn und Rorschach.

ERLEBNISFAHRTEN

Eventkalender 2024

Datum	Anlass	Ort	Beginn	Preis in CHF / Pers.
FEBRUAR				
02.	Fondue- / Raclette-Schiff	Romanshorn	19.15 Uhr	ab CHF 79.00
04.	Sonntagsbrunch	Kreuzlingen	10.10 Uhr	CHF 89.00
10.	Fondue- / Raclette-Schiff	Rorschach	19.15 Uhr	ab CHF 79.00
11.	Sonntagsbrunch	Romanshorn	10.10 Uhr	CHF 89.00
16.	Fondue- / Raclette-Schiff	Kreuzlingen	19.15 Uhr	ab CHF 79.00
17.	Fondue- / Raclette-Schiff	Romanshorn	19.15 Uhr	ab CHF 79.00
18.	Sonntagsbrunch	Rorschach	10.10 Uhr	CHF 89.00
22.	Fondue- / Raclette-Schiff	Romanshorn	19.15 Uhr	ab CHF 79.00
23.	Fondue- / Raclette-Schiff	Rorschach	19.15 Uhr	ab CHF 79.00
25.	Sonntagsbrunch	Romanshorn	10.10 Uhr	CHF 89.00
MÄRZ				
03.	Sonntagsbrunch	Romanshorn	10.10 Uhr	CHF 89.00
07.	Schützengartens Burgerschiff	Romanshorn	19.30 Uhr	CHF 75.00
10.	Sonntagsbrunch	Romanshorn	10.10 Uhr	CHF 89.00
15.	Krimidinner an Bord	Romanshorn	19.00 Uhr	CHF 139.00
17.	Sonntagsbrunch	Rorschach	10.10 Uhr	CHF 89.00
24.	Sonntagsbrunch	Romanshorn	10.10 Uhr	CHF 89.00
29.	Sonntagsbrunch (Karfreitag)	Romanshorn	10.10 Uhr	CHF 89.00
31.	Osterbrunch	Romanshorn	10.10 Uhr	CHF 89.00
APRIL				
01.	Osterbrunch	Romanshorn	10.10 Uhr	CHF 89.00
04.	Schützengartens Burgerschiff	Romanshorn	19.30 Uhr	CHF 75.00
07.	Sonntagsbrunch	Romanshorn	10.10 Uhr	CHF 89.00
07.	Sonntagsbrunch	Kreuzlingen	10.10 Uhr	CHF 89.00
12.	Krimidinner an Bord	Romanshorn	19.00 Uhr	CHF 139.00
14.	Sonntagsbrunch	Romanshorn	10.10 Uhr	CHF 89.00
20.	Hafenfest Romanshorn			
21.	Hafenfest Romanshorn			
27.	Flottensternfahrt	Romanshorn	11.00 Uhr	CHF 40.00
28.	Sonntagsbrunch	Rorschach	10.10 Uhr	CHF 89.00
MAI				
02.	Schützengartens Burgerschiff	Romanshorn	19.30 Uhr	CHF 75.00
05.	Glöggli-Schiff	Romanshorn	09.50 Uhr	CHF 45.00
05.	Sonntagsbrunch	Romanshorn	10.10 Uhr	CHF 89.00
09.	Sonntagsbrunch (Auffahrt)	Romanshorn	10.10 Uhr	CHF 89.00
11.	Filatis grosses Strickschiff	Romanshorn / Arbon	13.00 / 13.30 Uhr	CHF 59.00
12.	Muttertagsbrunch	Romanshorn	10.10 Uhr	CHF 89.00
18.	Fajitaschiff	Romanshorn	19.30 Uhr	CHF 75.00
19.	Sonntagsbrunch (Pfingstsonntag)	Romanshorn	10.10 Uhr	CHF 89.00
20.	Sonntagsbrunch (Pfingstmontag)	Romanshorn	10.10 Uhr	CHF 89.00
26.	Sonntagsbrunch	Rorschach	10.10 Uhr	CHF 89.00
JUNI				
02.	Sonntagsbrunch	Kreuzlingen	10.10 Uhr	CHF 89.00
06.	Schützengartens Burgerschiff	Romanshorn	19.30 Uhr	CHF 75.00
07.	Tanzschiff	Romanshorn	19.00 Uhr	CHF 35.00
09.	Sonntagsbrunch	Romanshorn	10.10 Uhr	CHF 89.00

Datum	Anlass	Ort	Beginn	Preis in CHF / Pers.
16.	Jazzbrunch im Kornhaus Romanshorn	Kornhaus Romanshorn	10.00 Uhr	CHF 65.00
16.	Sonntagsbrunch	Romanshorn	10.10 Uhr	CHF 89.00
21.	Fajitaschiff	Romanshorn	19.30 Uhr	CHF 75.00
23.	Sonntagsbrunch	Rorschach	10.10 Uhr	CHF 89.00
30.	Sonntagsbrunch	Romanshorn	10.10 Uhr	CHF 89.00
JULI				
03.	Lindau by night	Rorschach	18.00 Uhr	CHF 35.00
04.	Schützengartens Burgerschiff	Romanshorn	19.30 Uhr	CHF 75.00
06.	Erlebnisrundfahrt Ostschweiz	Romanshorn	12.10 Uhr	CHF 99.00
06.	Line-Dance-Schiff	Romanshorn	19.00 Uhr	CHF 35.00
07.	Sonntagsbrunch	Romanshorn	10.10 Uhr	CHF 89.00
10.	Lindau by night	Rorschach	18.00 Uhr	CHF 35.00
11.	Meersburg by night	Romanshorn	18.00 Uhr	CHF 35.00
13.	Latinoboat	Rorschach / Lindau	19.30 Uhr / 20.30 Uhr	CHF 35.00
14.	Sonntagsbrunch	Romanshorn	10.10 Uhr	CHF 89.00
17.	Lindau by night	Rorschach	18.00 Uhr	CHF 35.00
20.	Fajitaschiff	Romanshorn	19.30 Uhr	CHF 75.00
21.	Sonntagsbrunch	Rorschach	10.10 Uhr	CHF 89.00
24.	Lindau by night	Rorschach	18.00 Uhr	CHF 35.00
25.	Meersburg by night	Romanshorn	18.00 Uhr	CHF 35.00
27.	Erlebnisrundfahrt Ostschweiz	Romanshorn	12.10 Uhr	CHF 99.00
28.	Sonntagsbrunch	Romanshorn	10.10 Uhr	CHF 89.00
31.	Lindau by night	Rorschach	18.00 Uhr	CHF 35.00
AUGUST				
01.	1. August-Brunch	Romanshorn	10.10 Uhr	CHF 89.00
01.	1. August-Abendfahrt	Romanshorn	20.00 Uhr	CHF 89.00
04.	Sonntagsbrunch	Kreuzlingen	10.10 Uhr	CHF 89.00
07.	Lindau by night	Rorschach	18.00 Uhr	CHF 35.00
08.	Schützengartens Burgerschiff	Romanshorn	19.30 Uhr	CHF 75.00
09.	Tanzschiff	Romanshorn	19.00 Uhr	CHF 35.00
10.	Fahrt zum Kreuzlinger Seenachtfest	Romanshorn / Rorschach	je nach Schiff	je nach Schiff
14.	Lindau by night	Rorschach	18.00 Uhr	CHF 35.00
15.	Meersburg by night	Romanshorn	18.00 Uhr	CHF 35.00
17.	Line-Dance-Schiff	Romanshorn	19.00 Uhr	CHF 35.00
18.	Sonntagsbrunch	Rorschach	10.10 Uhr	CHF 89.00
18.	Erlebnisrundfahrt Ostschweiz	Romanshorn	12.10 Uhr	CHF 99.00
21.	Lindau by night	Rorschach	18.00 Uhr	CHF 35.00
23.	Fajitaschiff	Romanshorn	19.30 Uhr	CHF 75.00
25.	Sonntagsbrunch	Romanshorn	10.10 Uhr	CHF 89.00
28.	Lindau by night	Rorschach	18.00 Uhr	CHF 35.00
29.	Meersburg by night	Romanshorn	18.00 Uhr	CHF 35.00
SEPTEMBER				
01.	Sonntagsbrunch	Romanshorn	10.10 Uhr	CHF 89.00
05.	Schützengartens Burgerschiff	Romanshorn	19.30 Uhr	CHF 75.00
08.	Sonntagsbrunch	Romanshorn	10.10 Uhr	CHF 89.00
08.	Erlebnisrundfahrt Ostschweiz	Romanshorn	12.10 Uhr	CHF 99.00
15.	Sonntagsbrunch	Romanshorn	10.10 Uhr	CHF 89.00
21.	Fajitaschiff	Romanshorn	19.30 Uhr	CHF 75.00
22.	Sonntagsbrunch	Rorschach	10.10 Uhr	CHF 89.00
28.	Filatis grosses Strickschiff	Romanshorn / Arbon	13.00 Uhr / 13.30 Uhr	CHF 59.00
29.	Jazzbrunch im Kornhaus Romanshorn	Kornhaus Romanshorn	10.00 Uhr	CHF 65.00
29.	Sonntagsbrunch	Romanshorn	10.10 Uhr	CHF 89.00
OKTOBER				
03.	Schützengartens Burgerschiff	Romanshorn	19.30 Uhr	CHF 75.00
06.	Sonntagsbrunch	Romanshorn	10.10 Uhr	CHF 89.00
06.	Sonntagsbrunch	Kreuzlingen	10.10 Uhr	CHF 89.00

Datum	Anlass	Ort	Beginn	Preis in CHF / Pers.
11.	Krimidinner an Bord	Romanshorn	19.00 Uhr	CHF 139.00
13.	Sonntagsbrunch	Romanshorn	10.10 Uhr	CHF 89.00
13.	Wildschiff	Romanshorn	11.15 Uhr	CHF 85.00
20.	Sonntagsbrunch	Romanshorn	10.10 Uhr	CHF 89.00
27.	Sonntagsbrunch	Rorschach	10.10 Uhr	CHF 89.00
27.	Wildschiff	Romanshorn	11.15 Uhr	CHF 85.00
NOVEMBER				
01.	Fondue- / Raclette-Schiff	Romanshorn	19.15 Uhr	ab CHF 79.00
02.	Fondue- / Raclette-Schiff	Rorschach	19.15 Uhr	ab CHF 79.00
03.	Sonntagsbrunch	Romanshorn	10.10 Uhr	CHF 89.00
07.	Schützengartens Burgerschiff	Romanshorn	19.30 Uhr	CHF 75.00
08.	Fondue- / Raclette-Schiff	Rorschach	19.15 Uhr	ab CHF 79.00
09.	Fondue- / Raclette-Schiff	Romanshorn	19.15 Uhr	ab CHF 79.00
10.	Sonntagsbrunch	Rorschach	10.10 Uhr	CHF 89.00
10.	Wildschiff	Romanshorn	11.15 Uhr	CHF 85.00
15.	Krimidinner an Bord	Romanshorn	19.00 Uhr	CHF 139.00
15.	Fondue- / Raclette-Schiff	Kreuzlingen	19.15 Uhr	ab CHF 79.00
16.	Fondue- / Raclette-Schiff	Romanshorn	19.15 Uhr	ab CHF 79.00
17.	Sonntagsbrunch	Romanshorn	10.10 Uhr	CHF 89.00
21.	Fondue- / Raclette-Schiff	Romanshorn	19.15 Uhr	ab CHF 79.00
22.	Fondue- / Raclette-Schiff	Romanshorn	19.15 Uhr	ab CHF 79.00
23.	Fondue- / Raclette-Schiff	Rorschach	19.15 Uhr	ab CHF 79.00
24.	Sonntagsbrunch	Romanshorn	10.10 Uhr	CHF 89.00
29.	Fondue- / Raclette-Schiff	Rorschach	19.15 Uhr	ab CHF 79.00
30.	Lindauer Hafenweihnacht	Rorschach	diverse Zeiten	CHF 35.00
30.	Fondue- / Raclette-Schiff	Romanshorn	19.15 Uhr	ab CHF 79.00
DEZEMBER				
01.	Sonntagsbrunch	Kreuzlingen	10.10 Uhr	CHF 89.00
01.	Lindauer Hafenweihnacht	Rorschach	diverse Zeiten	CHF 35.00
05.	Schützengartens Burgerschiff	Romanshorn	19.30 Uhr	CHF 75.00
06.	Fondue- / Raclette-Schiff	Romanshorn	19.15 Uhr	ab CHF 79.00
07.	Lindauer Hafenweihnacht	Rorschach	diverse Zeiten	CHF 35.00
07.	Fondue- / Raclette-Schiff	Rorschach	19.15 Uhr	ab CHF 79.00
08.	Sonntagsbrunch	Romanshorn	10.10 Uhr	CHF 89.00
08.	Lindauer Hafenweihnacht	Rorschach	diverse Zeiten	CHF 35.00
12.	Fondue- / Raclette-Schiff	Romanshorn	19.15 Uhr	ab CHF 79.00
13.	Fondue- / Raclette-Schiff	Kreuzlingen	19.15 Uhr	ab CHF 79.00
14.	Lindauer Hafenweihnacht	Rorschach	diverse Zeiten	CHF 35.00
14.	Filatis grosses Strickschiff	Romanshorn / Arbon	13.00 / 13.30 Uhr	CHF 59.00
14.	Fondue- / Raclette-Schiff	Romanshorn	19.15 Uhr	ab CHF 79.00
15.	Sonntagsbrunch	Rorschach	10.10 Uhr	CHF 89.00
15.	Lindauer Hafenweihnacht	Rorschach	diverse Zeiten	CHF 35.00
20.	Fondue- / Raclette-Schiff	Romanshorn	19.15 Uhr	ab CHF 79.00
21.	Lindauer Hafenweihnacht	Rorschach	diverse Zeiten	CHF 35.00
21.	Fondue- / Raclette-Schiff	Rorschach	19.15 Uhr	ab CHF 79.00
22.	Lindauer Hafenweihnacht	Rorschach	diverse Zeiten	CHF 35.00
22.	Sonntagsbrunch	Romanshorn	10.10 Uhr	CHF 89.00
31.	Silvesterschiffe	Romanshorn / Rorschach	je nach Schiff	je nach Schiff

Änderungen vorbehalten

BUCHEN SIE GLEICH ONLINE

ALLE UNSERE ERLEBNISFAHRTEN SIND AUCH ALS GESCHENKGUTSCHEIN ERHÄLTLICH.

RESTAURANT HAFEN

Nautisches Ambiente – kulinarischer Genuss

WILLKOMMEN IM RESTAURANT HAFEN!

Geniessen Sie in einem nautischen Ambiente regionale und marktfrische Gerichte. Die idyllische Aussenterrasse liegt direkt am Wasser, mit Ausblick auf den Hafen und die historische Stadtkulisse von Romanshorn. Kommen Sie vorbei und lassen Sie sich verwöhnen.

VERANSTALTUNGEN

In den wärmeren Monaten finden auf unserer Hafenplattform immer wieder Platzkonzerte statt. Gegen Ende des Jahres verwandelt sich die Terrasse in ein Winter Wonderland – der «Winterzauber» begeistert Gross und Klein bis Ende Dezember.

WECHSELNDE MITTAGS-MENÜS

Restaurant HAFEN, Friedrichshafnerstrasse 55a, 8590 Romanshorn
restaurant-hafen.ch, Tel. +41 71 466 78 48, info@restauranthafen.ch

RISTORANTE PORTO

Authentische italienische Küche

RISTORANTE PORTO: MEDITERRANER GENUSS AM BODENSEE

In unserem Restaurant dreht sich alles um die köstliche und vielfältige Welt der italienischen Küche.
Unser eingespieltes Team von leidenschaftlichen Köchen und freundlichen Kellnern arbeitet Hand in Hand, um Ihnen ein unvergessliches kulinarisches Erlebnis zu bieten.

Ristorante PORTO, Friedrichshafnerstrasse 48, 8590 Romanshorn
ristorante-porto.ch, Tel. +41 71 466 78 41, info@sbsag.ch

TARIFE 2024

Alle Angaben in CHF

ROMANSHORN – KREUZLINGEN UFERKURS (GA GÜLTIG)

↓ von / nach ⟶	Konstanz	Kreuzlingen	Bottighofen	Altnau	Uttwil	Romanshorn
Romanshorn	21.60	21.60	19.20	14.40	4.80	
Uttwil	16.80	16.80	14.40	9.60		4.80
Altnau	7.20	7.20	4.80		9.60	14.40
Bottighofen	2.40	2.40		4.80	14.40	19.20
Kreuzlingen	2.40		2.40	7.20	16.80	21.60
Konstanz		2.40	2.40	7.20	16.80	21.60

ÜBERLINGERSEE (GA GILT ALS HALBTAX)

Konstanz – Mainau	14.40
Konstanz – Meersburg	24.00
Mainau – Meersburg	9.60
Meersburg – Kreuzlingen	9.60
Kreuzlingen – Mainau	14.40
Kreuzlingen – Meersburg	24.00
Meersburg – Konstanz	9.60

LANGENARGEN (GA GILT AM SCHWEIZER UFER)

Romanshorn – Langenargen	15.60*
Langenargen – Rorschach	16.80
Rorschach – Horn	4.80
Horn – Arbon	3.60
Arbon – Romanshorn	9.60
Arbon – Langenargen	14.40

*direkt

ROMANSHORN – FRIEDRICHSHAFEN (GA GÜLTIG)

Einfach	12.00
Retour	22.40

RABATT-GUTSCHEIN FÜR KAFFEE UND KUCHEN

à CHF 7.50 statt CHF 9.50

Gültig für 1 Person. Einlösbar bis 13. Oktober 2024 auf allen Kursschiffen der Schweizerischen Bodensee-Schifffahrt AG.
Bitte Gutschein ausschneiden und mitbringen.

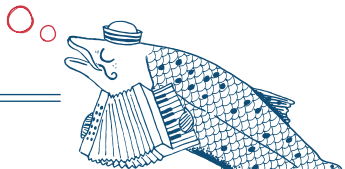

SÄMTLICHE TICKETS SIND ONLINE UNTER BODENSEE-SCHIFFE.CH ERHÄLTLICH

DREILÄNDERECK (GA GILT AM SCHWEIZER UFER)

↓ von / nach →	Lindau	Wasserburg	Bregenz	Rorschach	Horn	Arbon	Romanshorn
Romanshorn	34.80		34.80	18.00	13.20	9.60	
Arbon	25.20		25.20	8.40	3.60		9.60
Horn	21.60		21.60	4.80		3.60	13.20
Rorschach	16.80	12.20	16.80		4.80	8.40	18.00
Bregenz	9.40			16.80			
Wasserburg	9.40			16.80	21.60	25.20	34.80
Lindau				16.80	21.60	25.20	34.80
Rundfahrt (ohne Ausstieg)		27.00					

ALTER RHEIN (GA GÜLTIG)

↓ von / nach →	Rheineck	Altenrhein	Staad	Rorschach
Rorschach	16.80	9.60	2.40	
Staad	14.40	7.20		2.40
Altenrhein	7.20		7.20	9.60
Rheineck		7.20	14.40	16.80
Rundfahrt (ohne Ausstieg)		29.00		

HAGNAU (GA GILT AM SCHWEIZER UFER)

↓ von / nach →	Immenstaad	Hagnau	Altnau	Güttingen	Romanshorn
Romanshorn	15.60	21.60	28.80	32.40	
Güttingen	9.60	15.60	22.80	26.40	9.60
Altnau	13.20	19.20	26.40	3.60	13.20
Hagnau	20.40	26.40	7.20	10.80	20.40
Immenstaad	26.40	6.00	13.20	16.80	26.40
Rundfahrt (ohne Ausstieg)		24.00			

Bei Fahrpreisen über CHF 49.50 wird die SBS-Tageskarte ausgegeben.

Bodensee-Kinderkarte pro Familie CHF 8.20 (alle Kinder von 6 – 15 Jahren in Begleitung eines Eltern- oder Grosselternteils).

Kinder bis 6 Jahre (ausgenommen Schulen und Kindergarten) haben freie Fahrt.

Fahrrad einfache Fahrt CHF 7.60
Fahrrad Tageskarte CHF 11.40

Kind Fahrrad einfache Fahrt CHF 3.80
Kind Fahrrad Tageskarte CHF 5.70

Preisänderungen vorbehalten.

Gültigkeit SwissPass

Der SwissPass (Halbtax und GA) ist für alle Kursschiffe am Schweizer Ufer entlang gültig. Für Fahrten nach Bregenz, Lindau, Wasserburg, Langenargen, Immenstaad, Hagnau, Insel Mainau und Meersburg gilt das GA als Halbtax. Detaillierte Informationen finden Sie auf bodensee-schiffe.ch unter der Rubrik Kursschiffe / Ermässigungen.

Anreise mit dem öffentlichen Verkehr

Die Seelinie, der Bodensee-Express der Thurbo AG sowie die Appenzeller Bahnen sind die idealen Zubringer nach Romanshorn, Arbon, Rorschach Hafen und Kreuzlingen Hafen. Weitere Informationen unter thurbo.ch / appenzellerbahnen.ch

Anreise mit dem Auto

Eine Parkplatzübersicht der Heimathäfen Romanshorn und Rorschach finden Sie unter bodensee-schiffe.ch

FÄHRE

TÄGLICH BIS 15. DEZEMBER 2024

AB ROMANSHORN

Kurs	200	230	202	232	204	234	206	236	208	238	210	240	212	242	214	244
ab	05.24	06.24	07.24	08.24	09.24	10.24	11.24	12.24	13.24	14.24	15.24	16.24	17.24	18.24	19.24	20.24
an	06.08	07.08	08.08	09.08	10.08	11.08	12.08	13.08	14.08	15.08	16.08	17.08	18.08	19.08	20.08	21.08

AB FRIEDRICHSHAFEN

Kurs	229	201	231	203	233	205	235	307	237	209	239	211	241	213	243	215
ab	05.20	06.20	07.20	08.20	09.20	10.20	11.20	12.20	13.20	14.20	15.20	16.20	17.20	18.20	19.20	20.20
an	06.04	07.04	08.04	09.04	10.04	11.04	12.04	13.04	14.04	15.04	16.04	17.04	18.04	19.04	20.04	21.04

nur werktags (Mo – Fr)
Vom 01.01. – 24.03.24 und 09.11. – 08.12.24, nicht an Sonn- und Feiertagen
Vom 01.01. – 24.03.24 und 09.11. – 08.12.24, nur werktags, sonst täglich

Im Einsatz sind die drei Motorfähren Romanshorn (SBS), Friedrichshafen (BSB) und Euregia (SBS und BSB).

FEIERTAGE

25. / 26.12. Weihnachtsfeiertage
31.12. / 01.01. Silvester / Neujahr
02.01. Berchtoldstag
06.01. Heilige Drei Könige
29.03. Karfreitag
01.04. Ostermontag
01.05. Tag der Arbeit
09.05. Christi Himmelfahrt
20.05. Pfingstmontag
30.05. Fronleichnam
01.08. Schweizer Nationalfeiertag
03.10. Tag der Deutschen Einheit
01.11. Allerheiligen

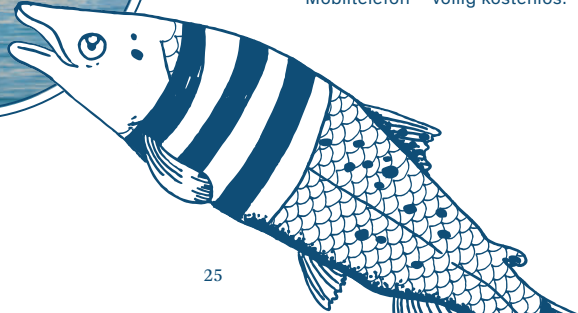

DYNAMISCHE FÄHREN FAHRGASTINFORMATION

Mit unserem Benachrichtigungsservice bekommen Sie Informationen zu aktuellen Störungen und / oder Beeinträchtigungen direkt per SMS oder E-Mail auf Ihr Mobiltelefon – völlig kostenlos.

Schweizerische
Bodensee-Schifffahrt AG
Friedrichshafnerstrasse 55
CH-8590 Romanshorn
Tel. +41 71 466 78 88
bodensee-schiffe.ch
info@sbsag.ch

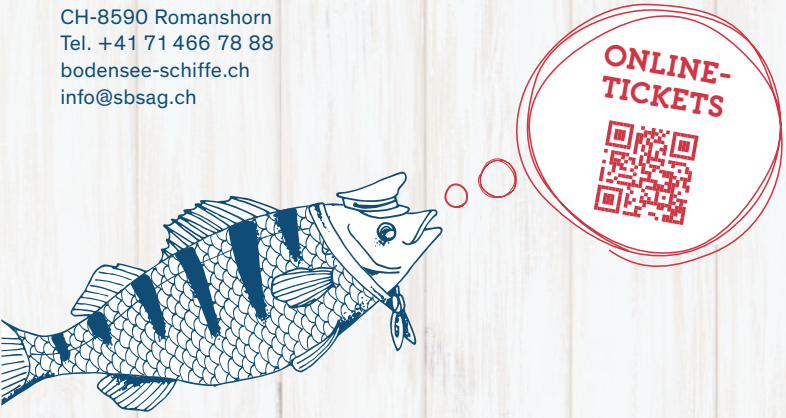

Unsere Partner:

thurbo Die Regionalbahn.

AB Appenzeller Bahnen

selection | schwander

St.GallenBodensee
entdecken erleben wissen

Schützengarten

Thurgau
BODENSEE